

OAMTC REISEN

Mein Reisebüro mit Clubvorteil



Sensationelle Frühbucherpreise – jetzt buchen!



A-ROSA SENA

8 Tage – Antwerpen, Rotterdam und Amsterdam 2025

INKLUSIVE

- ▶ Linienflüge ab/bis Wien nach Köln (Economy, evtl. Umsteigeverbindung) inkl. Flughafensteuern (Stand 06/24)
- ▶ 8-tägige Flusskreuzfahrt an Bord der A-ROSA SENA lt. Reiseverlauf
- ▶ VollpensionPlus an Bord: umfangreiches Frühstücks-, Mittags- und Dinnerbuffet mit Live-Cooking, zusätzlicher Einschiffungssnack sowie Kaffee- und Teestunde
- ▶ Hochwertige Getränke ganztags inklusive: Tee, Kaffee und Kaffeespezialitäten, Wasser, Softdrinks, Bier sowie Sekt und eine Auswahl an Weinen, innerhalb der Baröffnungszeiten
- ▶ Deutsch- und englischsprachige Hotel- & Reiseleitung
- ▶ Transfers vor Ort

ab € **1.899,-**

pauschal p.P. in einer 2-Bett-Außenkabine Kat. S

TERMINE

24.05.–31.05.2025
28.06.–05.07.2025
13.09.–20.09.2025

Reisehighlights

- Diamantenstadt Antwerpen
- Altholländische Fischerdörfer
- Amsterdam die Stadt der Grachten

Erleben Sie eine faszinierende Rheinkreuzfahrt ab Köln. Erkunden Sie Antwerpen, die Stadt der Diamanten & Rotterdam, bekannt für seine moderne Architektur. Ihre Reise führt Sie anschließend nach Amsterdam, eine Stadt voller Grachten, Museen und historischen Schätzen, die Sie an zwei Tagen entdecken können. Genießen Sie die perfekte Mischung aus Kultur, Entdeckungen und Erholung auf dieser unvergesslichen Reise an Bord der A-ROSA Sena.

Nicht inkl. Leistungen: Persönliche Ausgaben, Ausflüge, zusätzliche Dienstleistungen wie z.B. Friseur, Massagen etc., Reiseversicherung, Trinkgelder (empfohlen p.P./Tag zw. € 5,- & € 10,-)

aROSA 
Schöne Zeit



INFOS & BUCHUNG  **01-711 99 34000, www.oamtc.at/reisen oder in unseren Filialen**

- ▶ **1010 Wien**, Schuberting 1-3, Tel. (01) 711 99 34002
- ▶ **1030 Wien**, Baumgasse 129, Tel. (01) 711 99 35400
- ▶ **1100 Wien**, Wienerbergstraße 27c, Tel. (01) 608 93 34100
- ▶ **1140 Wien**, Hadikgasse 192, Tel. (01) 981 20 34200
- ▶ **1210 Wien**, Shuttleworthstraße 8, Tel. (01) 294 41 41 34300
- ▶ **2500 Baden**, Zubringerstraße 99, Tel. (02252) 49126
- ▶ **2700 Wr. Neustadt**, Wiener Straße 48, Tel. (02622) 843 89
- ▶ **3100 St. Pölten**, Mariazeller Straße 220, Tel. (02742) 470008
- ▶ **3500 Krems**, Bertschingerstraße 1, Tel. (02732) 76688
- ▶ **3580 Horn**, Hauptplatz 6, Tel. (02982) 4276

- ▶ **4020 Linz**, Wankmüllerhofstraße 60, Tel. (0732) 34 12 75
- ▶ **4320 Perg**, Hauptplatz 11, Tel. (07262) 584 37
- ▶ **5020 Salzburg**, Alpenstraße 102, Tel. (0662) 62 66 16
- ▶ **6020 Innsbruck**, Andechsstraße 81, Tel. (0512) 3320 35600
- ▶ **6850 Dornbirn**, Untere Roßmähder 2, Tel. (05572) 23232 77123
- ▶ **8020 Graz**, Alte Poststraße 161, Tel. (0316) 82 69 67
- ▶ **9020 Klagenfurt**, Alois-Schader-Straße 11, Tel. (0463) 50 2200
- ▶ **9500 Villach**, Gewerbezeile 1, Tel. (04242) 31 20 82



Ein gutes Gefühl, beim Club zu sein.

REISEVERLAUF

Tag	Ort/Hafen	An	Ab
1	Abflug Nach Köln (Deutschland), Transfer & Einschiffung		17h
2	Hafenrundfahrt Antwerpen Antwerpen (Belgien)	- 18h	-
3	Antwerpen (Belgien)	-	20h
4	Rotterdam (Niederlande) Hafenrundfahrt Rotterdam	6h -	20h -
5	Amsterdam (Niederlande)	8h	-
6	Amsterdam (Niederlande)	-	20h
7	Erholung An Bord	-	-
8	Köln (Deutschland), Ausschiffung, Transfer & Rückflug	5h	-



Frühbuhlerpreis p.P. in einer Doppelkabine

Termine 2025	28.06.-05.07.	Kabine zur Einzelbelegung	24.05.-31.05. 13.09.-20.09.	Kabine zur Einzelbelegung
Außen mit Balkon, Kat. B	1.899,-	2.649,-	2.099,-	2.999,-
Außen mit Balkon, Kat. C	2.199,-	3.199,-	2.399,-	3.499,-
Außen mit Balkon, Kat. D	2.299,-	3.299,-	2.499,-	3.699,-

Einzelkabinen & Mehrbett Belegung auf Anfrage. Einzelkabinen unterliegen einem limitiertem Kontingent.

Schiffsbeschreibung

A-ROSA SENA

A-ROSA SENA setzt durch modernste Technologien neue Maßstäbe für umweltbewusstes Reisen. Das E-Motion-Schiff ist mit einem hybriden Antrieb ausgestattet, der Diesel- und Elektromotor sowie Batteriespeicher kombiniert. Zahlreiche Außen- und Essbereiche & das großzügige Sonnendeck laden dazu ein, die vorbeiziehende Landschaft in vollen Zügen zu genießen. Erwachsene finden Abkühlung im 23 m² großen Pool, während Kinder ein eigenes Flachwasser-Becken haben. Ein extra großer SPA- & Wellness-Bereich sorgt für Erholung.

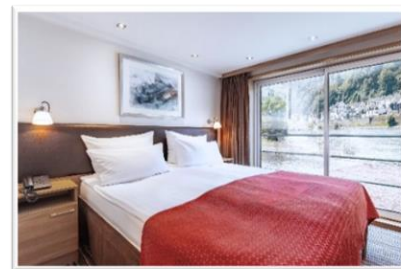

• Länge/Breite 135 m / 17,7 m

• Passagiere ca. 280

• Kabinen 140

Highlights:

Weitläufiges Sonnendeck mit entspannter Atmosphäre, ausreichend Liegen und Sonnenschirme, beheizbarer Außenpool, UP & DOWN Bar mit Service auf dem Sonnendeck, Außenrestaurant mit Sonnendach, Panoramalounge mit Bar und Tanzfläche, Wellness-Bereich & SPA-ROSA, Fitness u.v.m.

Abbildungen der Kabinen sind repräsentativ. Größe, Aufteilung & Ausstattung können innerhalb der gleichen Kabinenkategorie variieren.

INFOS & BUCHUNG 01-711 99 34000, www.oamtc.at/reisen oder in unseren Filialen

- ▶ **1010 Wien**, Schuberttring 1-3, Tel. (01) 711 99 34002
- ▶ **1030 Wien**, Baumgasse 129, Tel. (01) 711 99 35400
- ▶ **1100 Wien**, Wienerbergstraße 27c, Tel. (01) 608 93 34100
- ▶ **1140 Wien**, Hadikgasse 192, Tel. (01) 981 20 34200
- ▶ **1210 Wien**, Shuttleworthstraße 8, Tel. (01) 294 41 41 34300
- ▶ **2500 Baden**, Zubringerstraße 99, Tel. (02252) 49126
- ▶ **2700 Wr. Neustadt**, Wiener Straße 48, Tel. (02622) 843 89
- ▶ **3100 St. Pölten**, Mariazeller Straße 220, Tel. (02742) 470008
- ▶ **3500 Krems**, Bertschingerstraße 1, Tel. (02732) 76688
- ▶ **3580 Horn**, Hauptplatz 6, Tel. (02982) 4276

- ▶ **4020 Linz**, Wankmüllerhofstraße 60, Tel. (0732) 34 12 75
- ▶ **4320 Perg**, Hauptplatz 11, Tel. (07262) 584 37
- ▶ **5020 Salzburg**, Alpenstraße 102, Tel. (0662) 62 66 16
- ▶ **6020 Innsbruck**, Andechsstraße 81, Tel. (0512) 3320 35600
- ▶ **6850 Dornbirn**, Untere Roßmähder 2, Tel. (05572) 23232 77123
- ▶ **8020 Graz**, Alte Poststraße 161, Tel. (0316) 82 69 67
- ▶ **9020 Klagenfurt**, Alois-Schader-Straße 11, Tel. (0463) 50 2200
- ▶ **9500 Villach**, Gewerbezeile 1, Tel. (04242) 31 20 82





Gesonderte Stornobedingungen

bis 90. Tag vor Reiseantritt	35%	89. bis 60. Tag vor Reiseantritt	50%
59. bis 30. Tag vor Reiseantritt	75%	29. bis 20. Tag vor Reiseantritt	85%
19. bis 5. Tag vor Reiseantritt	90%	4. bis 2. Tag vor Reiseantritt	95%
Ab 1. Tag vor Reiseantritt	100%	Flugtickets ab Ausstellung	100%
Nicht refundierbare Anzahlungen des Veranstalters an Lieferanten	100%		

Bereits vom Veranstalter getätigte und nachweislich nicht erstattbare Ausgaben (z.B. Visa-Besorgung, nicht refundierbare Anzahlungen für Hotels und andere Leistungen, Tickets ohne Rückerstattungsmöglichkeit, etc.) sind im Falle eines Stornos in jedem Fall zur Gänze vom Kunden zu begleichen.

Über aktuelle Gesundheits- und Impfinweise informieren Sie sich am besten auf den Internetseiten des Österreichischen Außenministeriums (Bereich Reiseinformation). Detaillierte Informationen und Tipps für Ihre Reise zu zahlreichen Themen wie Geld & Zahlungsmittel, Personaldokumente, Reisegepäck, u.v.m. erhalten Sie unter www.oeamtc.at/laenderinfo.

Einreisebestimmungen für österr. Staatsbürger: Für diese Reise benötigen Sie einen gültigen Reisepass. Der nationale Führerschein ist kein gültiges Grenzdokument. Reisende mit einem Reisepass anderer Nationen erhalten entsprechende Informationen vor Reisebuchung. Bitte überprüfen Sie diese Angaben entsprechend vor Ihrer Abreise auf Aktualität!

Die ÖAMTC Betriebe GmbH/Reisebüro ist ausschließlich Vermittler der angebotenen Reiseleistungen.

Veranstalter: Austrian-Cruise-Center, Raiffeisen Reisebüro Gesellschaft m.b.H., GISA-Zahl 23431850. Details zur Reiseleistungsausübungsberechtigung unter www.gisa.gv.at/abfrage. Es gelten die Allgemeinen Geschäftsbedingungen (AGB) des genannten Reiseveranstalters in der letztgültigen Fassung. Gemäß der Pauschalreiseverordnung (PRV) sind Kundengelder bei Pauschalreisen dieses Reiseveranstalters unter folgenden Voraussetzungen abgesichert: Die Anzahlung erfolgt frühestens elf Monate vor dem vereinbarten Ende der Reise und beträgt 20 % des Reisepreises. Die Restzahlung erfolgt frühestens 20 Tage vor Reiseantritt - Zug um Zug gegen Aushändigung der Reiseunterlagen an den Reisenden. Darüber hinausgehende oder vorzeitig geleistete Anzahlungen bzw. Restzahlungen dürfen nicht gefordert werden und sind auch nicht abgesichert. Garant oder Versicherer ist die HDI Global SE, D-30659 Hannover, HDI Platz 1. Die Anmeldung sämtlicher Ansprüche ist bei sonstigem Anspruchsverlust innerhalb von 8 Wochen ab Eintritt einer Insolvenz beim Abwickler (TVA-Tourismusversicherungsagentur GmbH, Baumannstraße 9/8, A-1030 Wien, Tel. +43 1 361 9077 44 oder E-Mail: kundengeldabsicherung.at@hdi.global) vorzunehmen. Kurzfristige Änderungen der Programme, Leistungen und Preise, die Berichtigung von Irrtümern, Druck- und Rechenfehlern, Wechselkursen und Tarifänderungen, insbesondere jene von Verkehrsträgern, sind ausdrücklich vorbehalten. Alle Preise in Euro pro Person. Stand der Tarife Juni 2024. Die Reise ist für Personen mit eingeschränkter Mobilität nur bedingt bzw. nicht geeignet. Bei Buchung wird eine Servicepauschale in der Höhe von EUR 24,- pro Person (max. EUR 50,- /Buchung) zusätzlich verrechnet.

INFOS & BUCHUNG ☎ 01-711 99 34000, www.oeamtc.at/reisen oder in unseren Filialen

- ▶ **1010 Wien**, Schuberting 1-3, Tel. (01) 711 99 34002
- ▶ **1030 Wien**, Baumgasse 129, Tel. (01) 711 99 35400
- ▶ **1100 Wien**, Wienerbergstraße 27c, Tel. (01) 608 93 34100
- ▶ **1140 Wien**, Hadikgasse 192, Tel. (01) 981 20 34200
- ▶ **1210 Wien**, Shuttleworthstraße 8, Tel. (01) 294 41 41 34300
- ▶ **2500 Baden**, Zubringerstraße 99, Tel. (02252) 49126
- ▶ **2700 Wr. Neustadt**, Wiener Straße 48, Tel. (02622) 843 89
- ▶ **3100 St. Pölten**, Mariazeller Straße 220, Tel. (02742) 470008
- ▶ **3500 Krems**, Bertschingerstraße 1, Tel. (02732) 76688
- ▶ **3580 Horn**, Hauptplatz 6, Tel. (02982) 4276
- ▶ **4020 Linz**, Wankmüllerhofstraße 60, Tel. (0732) 34 12 75
- ▶ **4320 Perg**, Hauptplatz 11, Tel. (07262) 584 37
- ▶ **5020 Salzburg**, Alpenstraße 102, Tel. (0662) 62 66 16
- ▶ **6020 Innsbruck**, Andechsstraße 81, Tel. (0512) 3320 35600
- ▶ **6850 Dornbirn**, Untere Roßmähder 2, Tel. (05572) 23232 77123
- ▶ **8020 Graz**, Alte Poststraße 161, Tel. (0316) 82 69 67
- ▶ **9020 Klagenfurt**, Alois-Schader-Straße 11, Tel. (0463) 50 2200
- ▶ **9500 Villach**, Gewerbezeile 1, Tel. (04242) 31 20 82

